

Know-how to TreeEbb

Dé online bomenzoektool voor en door groenprofessionals





Bomenbibliotheek met duizenden soorten bomen en planten

De Ebben TreeEbb is een uitgebreide bomentool voor groenprofessionals. Landschapsarchitecten, stedenbouwkundigen, groenaanemers, boomverzorgers, studenten en andere groenvakmensen vinden in de TreeEbb een enorme collectie karakteristieke beplantingssoorten met soortbeschrijvingen en foto's. Daarmee stelt u in enkele klikken het perfecte sortiment voor elk groenproject samen.

Omdat elk project en elke gebruiker anders is, kunt u binnen de bomentool niet alleen zoeken op specifieke soorten, maar ook op tal van praktische filters. Van standplaats tot geografische ligging. Van vormkenmerken tot seizoenskleuren. En van toepassing tot hoogte of breedte. De tool past de geselecteerde wensen direct toe, zodat het aanbod steeds specifieker wordt. Op de uitgebreide bomenpagina's vindt de gebruiker vervolgens gedetailleerde informatie en inspirerende foto's van de soorten.

Vind in een paar klikken de juiste beplanting

1. Ga naar www.treeebb.nl
2. Zoek direct op naam of selecteer via de filtermenu's bovenaan de pagina. Bepaal uw selectie op geografische ligging, toepassing, beplantingstypes, standplaats of plantkenmerken. Binnen deze hoofdcriteria vindt u talloze mogelijkheden om de juiste beplanting voor uw project te vinden.

3. Het aantal bomen binnen een selectie, verschijnt naast het betreffende filter. Klik op **OK** in het uitklapmenu om deze weer in te klappen en andere filtermenu's te openen.
4. U kunt meerdere filters aanvinken, die vervolgens direct op de getoonde selectie worden toegepast. Een filter uitzetten kan eenvoudig door in 'Uw selectie' (in de zwarte balk boven de foto's) een filter weg te klikken.

5. Na iedere keuze wordt het overzicht met soorten aangepast.
6. Klik op een soort om naar de pagina met uitgebreide beschrijving en foto's van die soort te gaan.
7. In de soortfoto rechts bovenaan klikt u op de button **Download PDF** om de complete soortbeschrijving te downloaden.

8. Klik op **Uitvergroten** op de foto's rechts op de pagina om te vergroten en door de fotocollectie van de soort te bladeren. Het scrollmenu links geeft een overzicht van alle foto's van de soort.

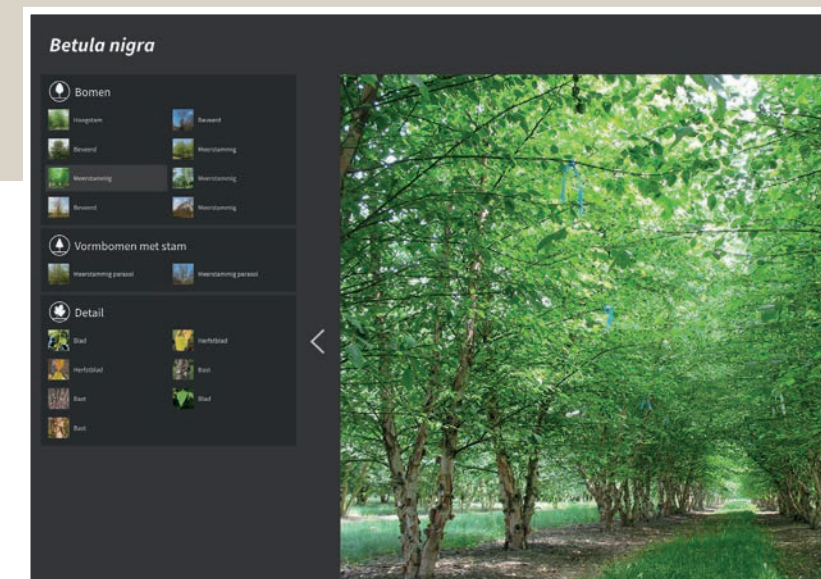
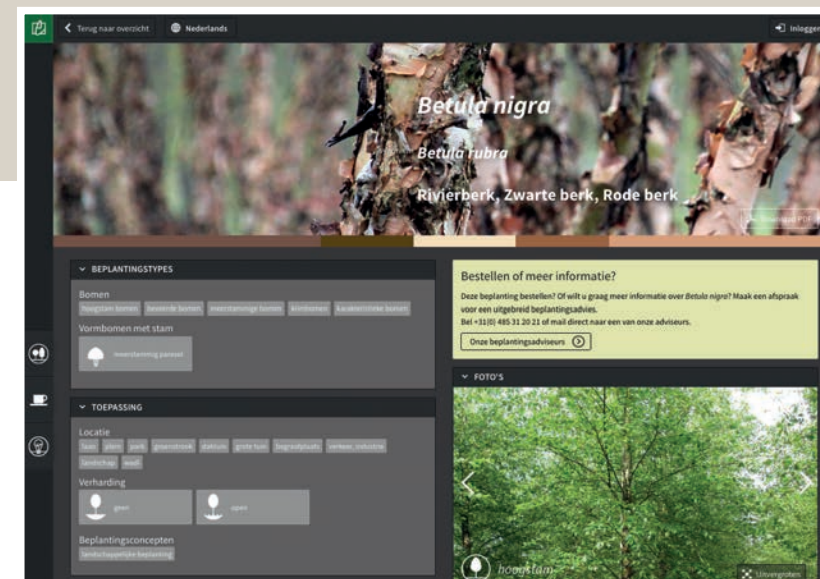
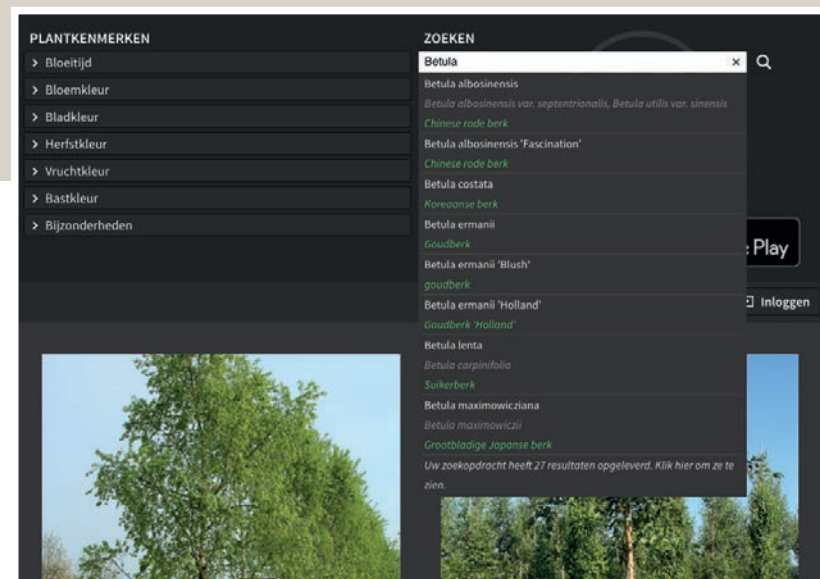
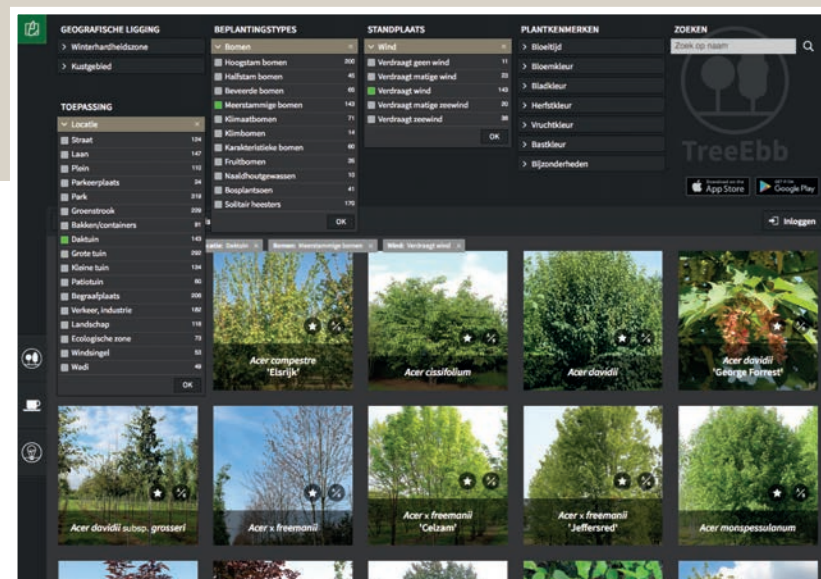

Filters ontdekken

Beplanting voor bijen nodig?

TOEPASSING > Waardplant/voedselplant

Nectarwaarde/Pollenwaarde

Zoeken voor warme locaties?

STANDPLAATS > Overig

Verdraagt hitte

Groen in de winter?

PLANTKENMERKEN > Bijzonderheden

Bladhoudend

Toekomstbestendige bomen?

TOEPASSING > Beplantingsconcepten

Klimaatbeplanting

Handige zoekfuncties

GEOGRAFISCHE LIGGING

- > Winterhardheidszone
- > Kustgebied

TOEPASSING

- > Locatie
- > Verharding
- > Waardplant/voedselplant
- > Beplantingsconcepten

BEPLANTINGSTYPES

- > Bomen
- > Meerstammige bomen
- > Kroonstructuur
- > Kroonvorm
- > Vormbomen met stam
- > Vormbomen zonder stam
- > Hoogte
- > Breedte

STANDPLAATS

- > Wind
- > Grondsoort
- > Voedselrijkdom
- > Bodemvochtigheid
- > Lichtbehoefte
- > PH-waarde
- > Overig

PLANTKENMERKEN

- > Bloeitijd
 - > Bloemkleur
 - > Bladkleur
 - > Herfstkleur
 - > Vruchtkleur
 - > Bastkleur
 - > Bijzonderheden
-



Bepantingstypes		Betula ermanii Goudberk	Betula nigra Rivierberk, Zwarte berk, Rode berk	Betula pendula Ruwe berk, Zilverberk, Gewoone berk
Bomen	hoogstam bomen	<input checked="" type="checkbox"/>	<input checked="" type="checkbox"/>	<input checked="" type="checkbox"/>
	halfstam bomen	<input type="checkbox"/>	<input type="checkbox"/>	<input type="checkbox"/>
	beveerde bomen	<input type="checkbox"/>	<input checked="" type="checkbox"/>	<input checked="" type="checkbox"/>
	meerstammige bomen	<input checked="" type="checkbox"/>	<input checked="" type="checkbox"/>	<input checked="" type="checkbox"/>
	klimaatbomen	<input type="checkbox"/>	<input type="checkbox"/>	<input type="checkbox"/>
	klimbomen	<input type="checkbox"/>	<input checked="" type="checkbox"/>	<input type="checkbox"/>
	kenmerkende bomen	<input type="checkbox"/>	<input checked="" type="checkbox"/>	<input type="checkbox"/>
	fruitbomen	<input type="checkbox"/>	<input type="checkbox"/>	<input type="checkbox"/>
	naaldhoutgewassen	<input type="checkbox"/>	<input type="checkbox"/>	<input type="checkbox"/>
	bosplantaensoen	<input type="checkbox"/>	<input type="checkbox"/>	<input checked="" type="checkbox"/>
	solitair heesters	<input type="checkbox"/>	<input type="checkbox"/>	<input type="checkbox"/>
Meerstammige bomen		<input checked="" type="checkbox"/>	<input checked="" type="checkbox"/>	<input checked="" type="checkbox"/>
Kroonstructuur		<input checked="" type="radio"/> gesloten	<input checked="" type="radio"/> halfopen	<input type="radio"/> open

De kenmerken en karakteristieken van enkele beplantingssoorten vergelijken om de juiste keuze te maken? Via de Vergelijkingstool van de TreeEbb ziet u in één oogopslag wat de overeenkomsten en de verschillen van geselecteerde soorten zijn.

1. Klik in het overzicht van de bomen op in de foto van een soort, om die soort in de vergelijker te zetten.
2. U kunt maximaal drie soorten in een vergelijking plaatsen.
3. Klik op Toon vergelijking
4. De soorten worden overzichtelijk met alle gegevens naast elkaar in beeld gebracht.
5. Een andere soort aan de vergelijking toevoegen? Verwijder dan één van de drie soorten en voeg via het overzicht een nieuwe soort toe.

N.B. Is er nog maar één soort voor een vergelijking aangevinkt, dan is er uiteraard geen vergelijkingsoverzicht meer beschikbaar. De soort blijft in het overzicht wel met A/B gemarkeerd.

Inspirerende moodboards

Eigen project-moodboards samenstellen

In een handomdraai een inspirerend moodboard samenstellen van de bomen en heesters in een ontwerp? Het sortiment voor een nieuw aan te leggen park selecteren en presenteren?

Of een beplantingsadvies helder in beeld brengen?

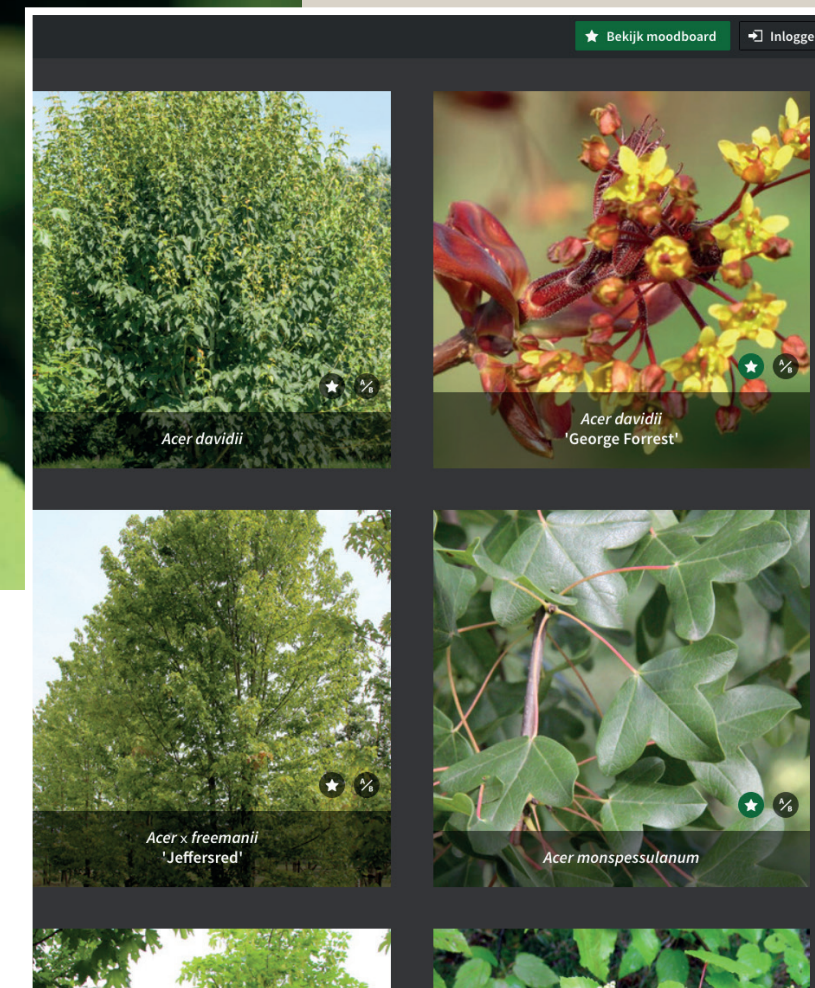
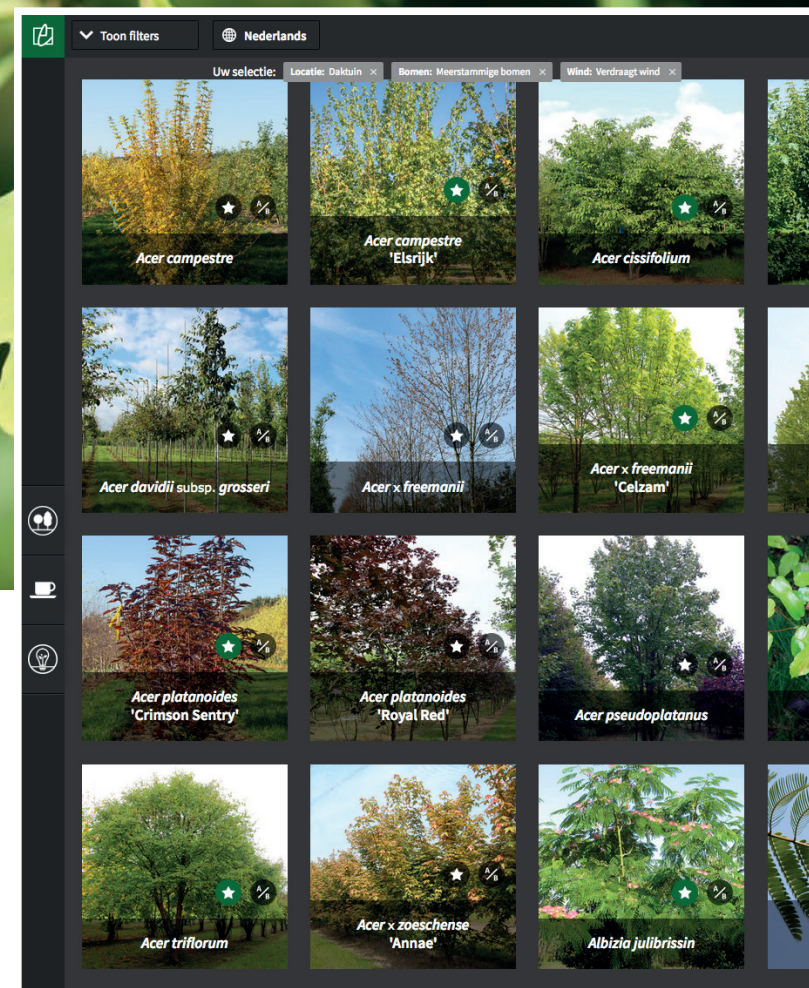

De TreeEbb omvat ook een praktische tool om moodboards van beplanting te maken. Daarmee kunt u in de bomenencyclopedie inspirerende project-moodboards samenstellen voor groenprojecten en groenideeën.

1. Selecteer de gewenste beplanting voor uw project of presentatie via de filters. Of gewoon op naam natuurlijk via de zoekfunctie.
2. Klik op het ★ bij een soort om die soort toe te voegen aan een moodboard.
3. Klaar! Open uw moodboard via [★ Bekijk moodboard](#)

Moodboards vormgeven

Om moodboards vorm te geven, zijn er verschillende mogelijkheden om de collage van gekozen soorten aan te passen.



Foto's verslepen > Geef de foto's op een moodboard een nieuwe plek door ze simpelweg te verslepen en maak een eigen collage.



Kopieer dit item > Een tweede foto van de soort verschijnt in het moodboard. De foto kan gewisseld worden om zo meerdere foto's van één soort op een moodboard plaatsen. Of maak zelfs een moodboard voor één soort.



Kies een andere foto > Liever een andere foto of een mooi detail van de soort? Via een pop-up venstertje kan een foto uit de collectie gekozen worden of kunnen de seizoenskleuren op het moodboard gezet worden.



Foto's uitvergroot bekijken > Swipe door alle foto's op een moodboard in een vergrote versie.



Foto van moodboard verwijderen > De foto wordt verwijderd van uw moodboard.

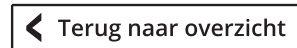

Om soorten aan een moodboard toe te voegen klikt u op de knop < Terug naar overzicht en voegt u extra soorten uit de TreeEbb via het sterretje toe.

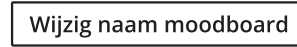

Geef uw moodboard een titel.

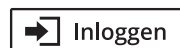

Om moodboards op te slaan of te delen met anderen, dient u een account aan te maken. Klik op inloggen en maak een account aan met uw e-mailadres. U ontvangt een e-mail om het account te bevestigen. U kunt ook een moodboard maken zonder account, maar dan heeft u geen mogelijkheid het moodboard op te slaan of te delen met anderen.



Als u ingelogd bent worden uw moodboards opgeslagen in een lijst. Via de button 'selecteer moodboard' komt u in een overzicht van opgeslagen moodboards, inclusief het actieve moodboard. Daar kunt u de naam van een moodboard wijzigen, moodboards verwijderen of een nieuw moodboard starten.



Deel uw moodboard met anderen door de link te kopiëren en deze te versturen via e-mail of anderszins.



Klaar voor uw presentatie

Uw moodboard delen met anderen

Wilt u meerdere moodboards maken, moodboards opslaan of moodboards delen met anderen? Maak dan via de knop inloggen een account aan op de TreeEbb. Vanaf dat moment kunt u met uw e-mailadres en wachtwoord inloggen en heeft u eindeloze mogelijkheden om moodboards te creëren, terug te zien en te delen.

Get in the mood

Bomen voor kleine tuinen



Lente inspiratie

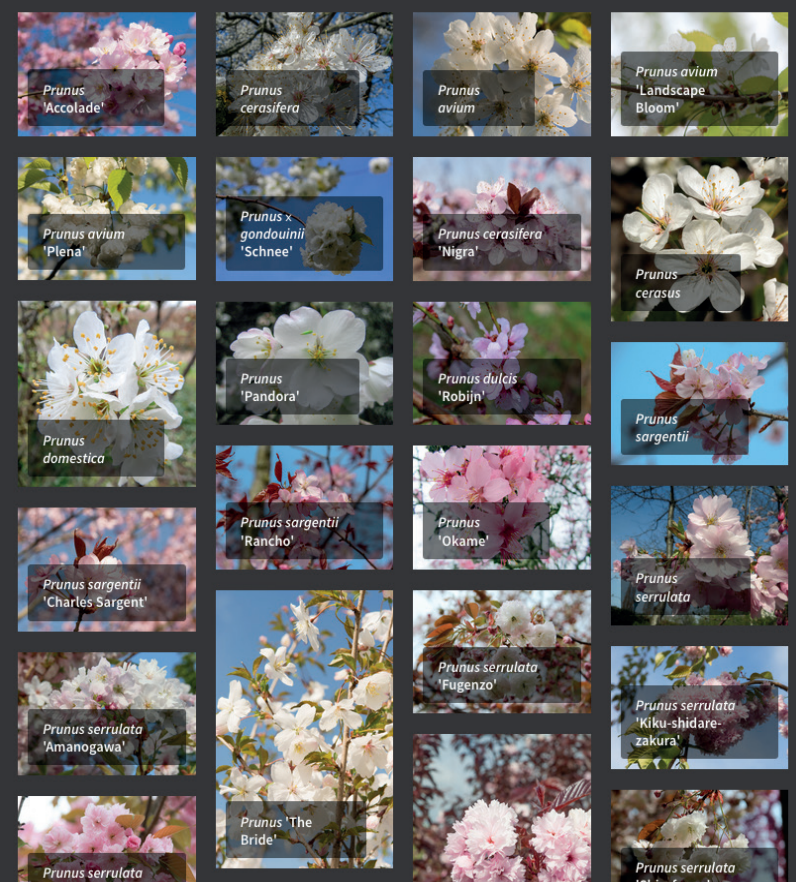

Malus baccata 'Street Parade'



Bomen voor landgoed



.....

Duizenden soorten bomen en planten

.....

Eenvoudig zoeken op toepassing,
formaat, kleur, vorm, standplaats en
andere plantkenmerken

.....

Uitgebreide soortbeschrijvingen
en inspirerende foto's

.....

Bomen vergelijken en alternatieven zoeken

.....

Eigen project-moodboards maken

.....

